

ผู้กำหนดคุณลักษณะ.....
(นางสาวจุฑามาศ แก้วศรี)

ผู้ตรวจคุณลักษณะ.....
(นางสาวสุภาพร ขุนทอง)

ลำดับที่	รายการ	งบประมาณที่ได้รับ		รายละเอียด
		จำนวน (หน่วย)	จำนวนเงิน	
1.	เข็มเครื่องหมาย	3,000 ชุด	153,200 บาท	<p>1. ข้อกำหนดทั่วไป</p> <p>1.1 เข็มเครื่องหมายสำหรับผู้หญิง จำนวน 1,850 อัน</p> <p>1.1.1 เข็มกลัดตะกั่วขนาดวงรี สูง 2.5 ซม. ซูปทองลงสีทอง</p> <p>1.1.2 ด้านหลังติดเข็มกลัดสีทอง</p> <p>1.1.3 บรรจุในกล่องกำมะหยี่สีแดง</p> <p>1.2 เข็มเครื่องหมายสำหรับผู้ชาย จำนวน 1,150 อัน</p> <p>1.2.1 เข็มกลัดตะกั่วขนาดวงรี สูง 1.5 ซม. ซูปทองลงสีทอง</p> <p>1.2.2 ด้านหลังตัวล็อกแบบสปริงไทด์ มีว้ายาว 4 ซม. พร้อมตัวคล้องกระดุม</p> <p>1.2.3 บรรจุในกล่องกำมะหยี่สีน้ำเงิน</p> <p>1.3 กล่องกำมะหยี่สีแดง และสีน้ำเงิน</p> <p>1.3.1 โครงด้านในเป็นพลาสติก หุ้มด้วยกำมะหยี่สีแดง และสีน้ำเงิน</p> <p>1.3.2 ผ่าตรงกลางเพื่อวางเข็มกลัด</p> <p>1.3.3 สำหรับตัวล็อกสปริงไทด์ จะมีลิ้นสำหรับเจาะและเสียบตัวสปริงด้านหลัง ขนาดกล่องตามตัวอย่างที่ระบุ</p> <p>เงื่อนไข</p> <ul style="list-style-type: none">- ผู้รับจ้างจะต้องส่งตัวอย่างเข็มเครื่องหมายทั้งผู้หญิง และผู้ชาย พร้อมกล่องกำมะหยี่สีแดง และสีน้ำเงิน อย่างละ 1 ชุด ให้ดูเพื่อตรวจสอบความถูกต้องก่อนทำจริง และหากมีการผิดพลาด จะต้องแก้ไขให้เสร็จสมบูรณ์- ผู้รับจ้างจะต้องปรับแก้ ตามที่มหาวิทยาลัยร้องขอ ได้ตลอดระยะเวลาตามสัญญา ก่อนส่งจริง- ผู้รับจ้างส่งมอบเข็มเครื่องหมายที่บรรจุในกล่องมายังมหาวิทยาลัย จำนวน 3,000 ชุด เมื่อตรวจสอบพบว่าเข็มเครื่องหมาย กล่องบรรจุมีการชำรุด เช่น เข็มกลัดไม่แน่น กล่องมีการหลุดลุ่ย หรือสาเหตุอื่นๆ อันเกิดจากความผิดพลาดของผู้รับจ้าง มหาวิทยาลัยขอเปลี่ยนชุดใหม่ โดยไม่มีการชำระเงินเพิ่มแต่อย่างใด- ผู้รับจ้างจะต้องทำสัญลักษณ์ไว้ใต้กล่องเพื่อแยกขายหญิงให้ชัดเจน

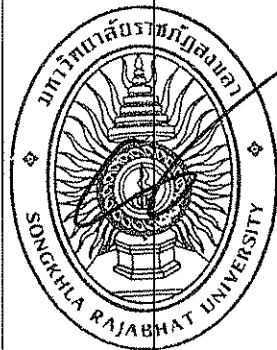

ตัวอย่างกล่องกำมะหยี่ สีแดง

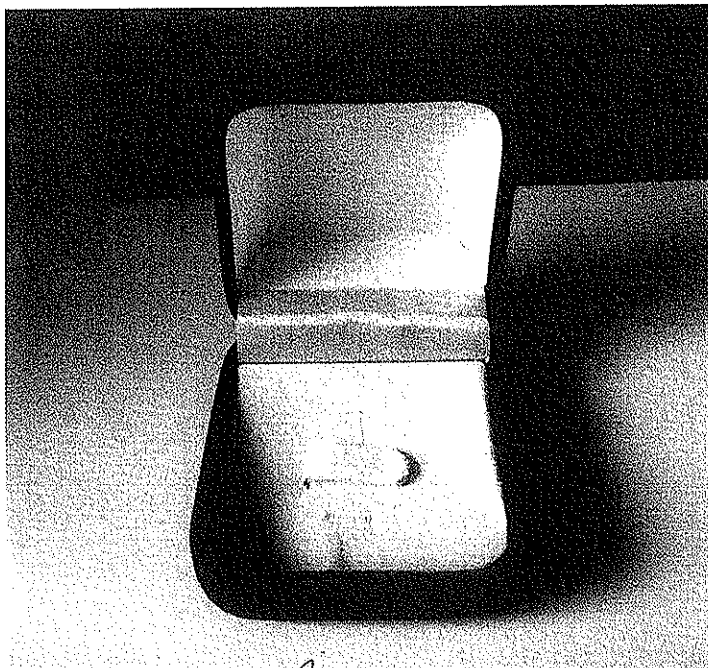
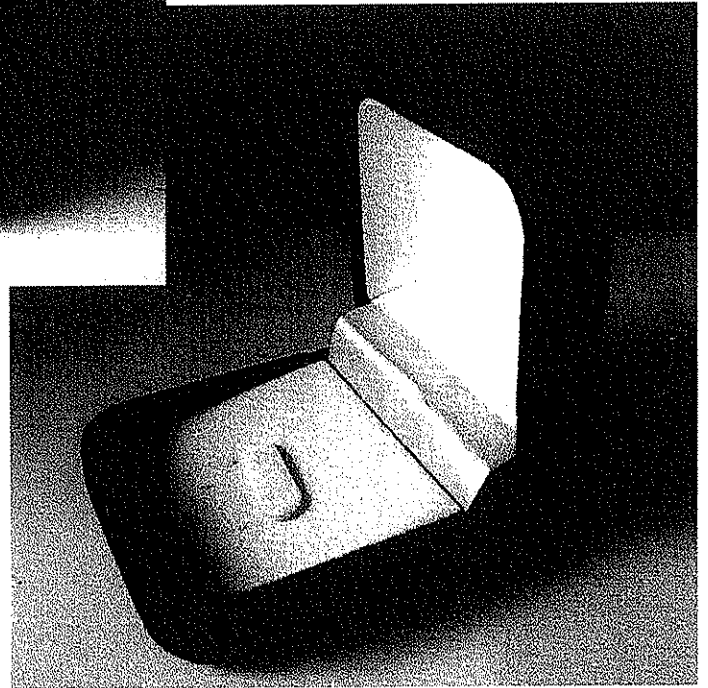
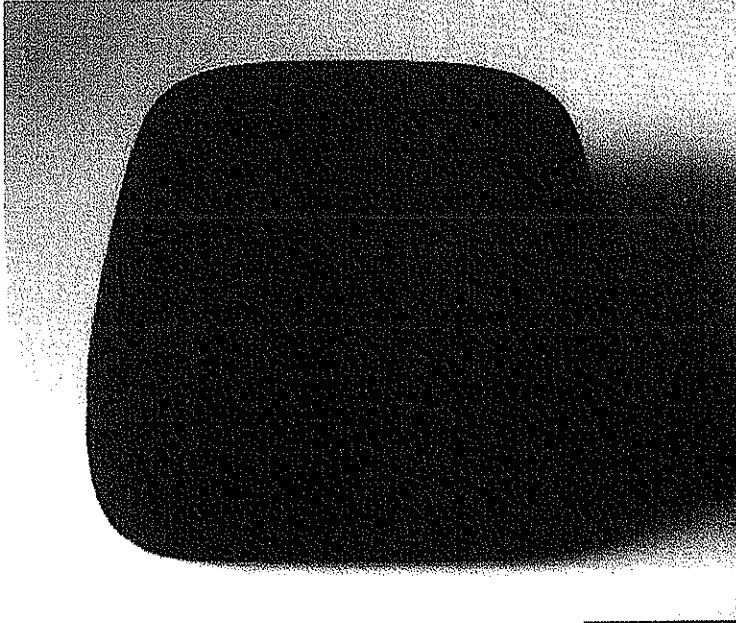

[Handwritten signature]

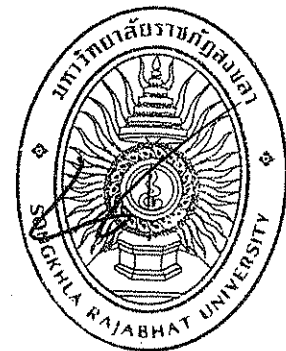

[Handwritten signature]

ตัวอย่างกล่องกำมะหยี่ สีน้ำเงิน

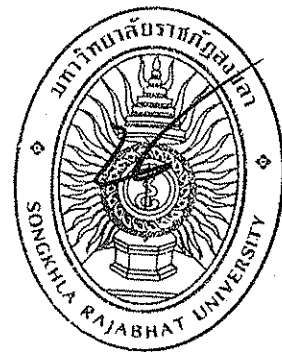
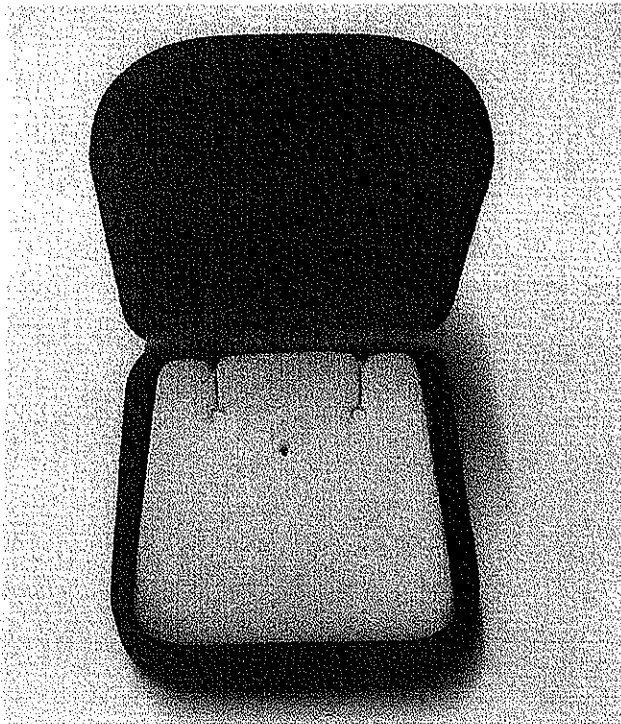
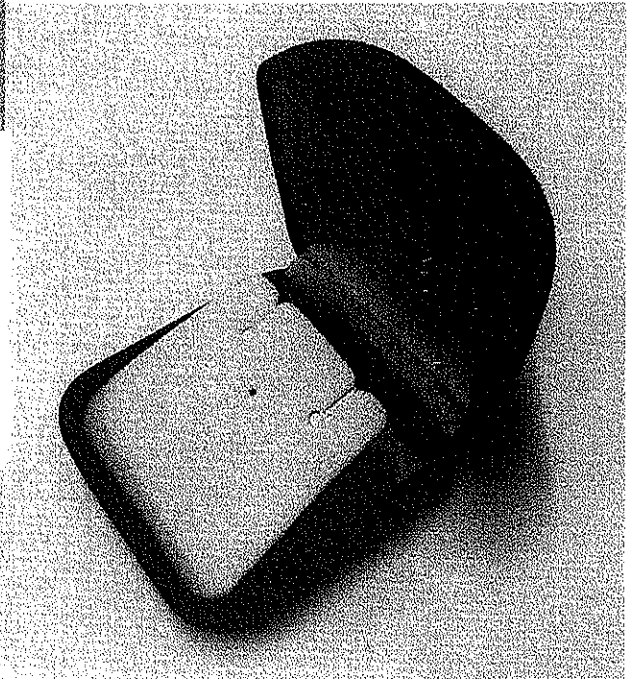
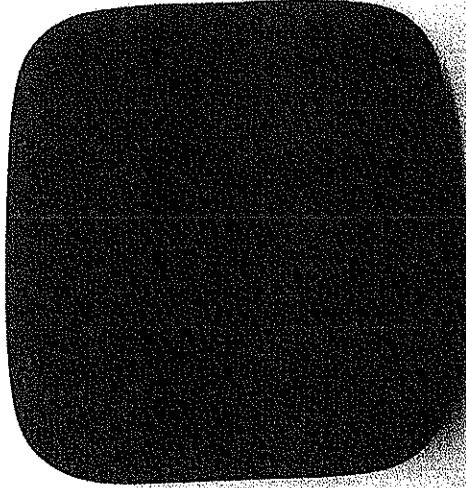

[Handwritten signature]

[Handwritten signature]